



# RÈGLEMENT - PIÈCES GRAPHIQUES

## PLANCHES DE ZONAGE

PLUi approuvé le 19 décembre 2019

CARNOUX-EN-PROVENCE, CASSIS,  
ROQUEFORT-LA-BEDOULE



### Tableau d'assemblage

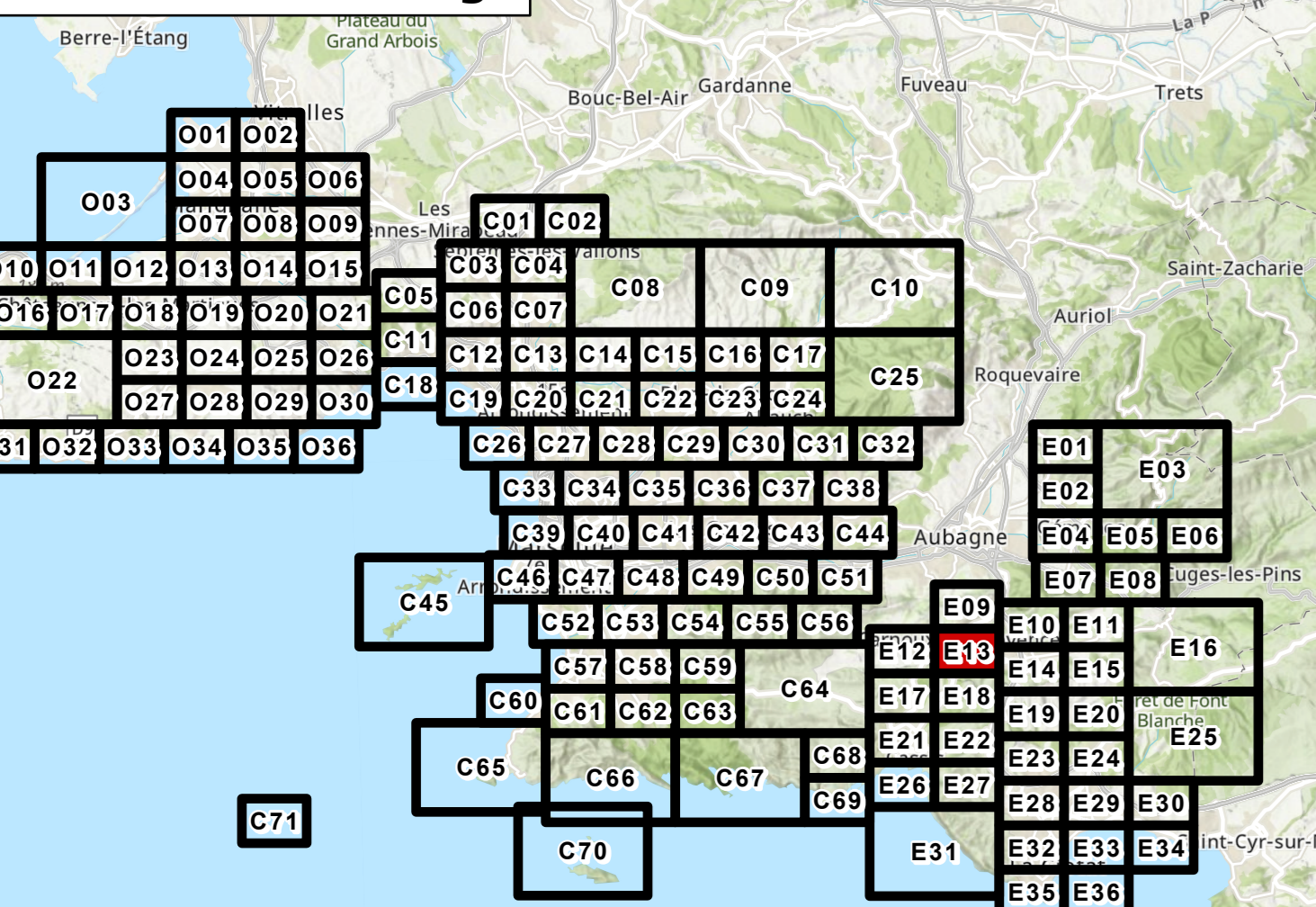

**Urbanisme**

- Limite de zone
- Orientation d'aménagement et de programmation (OAP) sectorielle
- Planche de détail
- Polygone constructible

**EMPLACEMENTS RESERVES**

- Emplacement réservé pour voirie
- Autre emplacement réservé
- Servitude pré-localisation pour équipement

**Patrimoine**

**PATRIMOINE URBAIN ET ARCHITECTURAL**

- Élément remarquable
- Élément remarquable faisant l'objet d'une fiche
- Espace d'accompagnement remarquable
- Axe urbain remarquable
- Forme d'habitat spécifique
- Quartier en balcon remarquable
- Canal de Marseille et dérivations

**PATRIMOINE NATUREL**

- Espace boisé classé
- Espace Bois Classé - Lot Littoral
- Espace Bois Classé ponctuel
- Espace vert protégé
- Catégorie 1
- Catégorie 2
- Catégorie 3
- Catégorie 4

**Risques**

**INONDATION**

- Enveloppe d'application du PPR approuvé ou en cours
- Zone inconstructible
- Zone à prescriptions renforcées
- Zone à prescriptions simples
- Cuvette inondable
- Axe d'évacuation
- Voie inondable

**MOUVEMENT DE TERRAIN**

- Enveloppe d'application du PPR approuvé ou en cours
- Mouvement de terrain à Marseille
- Zone à prescriptions
- Zone de risque majeur
- Zone inconstructible
- Zone à prescriptions renforcées
- Zone à prescriptions simples
- Effondrement
- Zone inconstructible
- Gissement de terrain
- Zone à prescriptions simples
- Recul du trait de côte
- Zone inconstructible

**INCENDIE DE FORÊT**

- Enveloppe d'application du PPR approuvé ou en cours
- Zone inconstructible
- Zone à prescriptions renforcées
- Zone à prescriptions simples

**RISQUES TECHNOLOGIQUES**

- Enveloppe d'application du PPR approuvé ou en cours
- Zone de risque

**Fond de Plan**

- Parcelaire
- Élément de repère
- Bâti dur
- Piscine ou Plan d'eau
- Bâti léger
- Cimetière

